

REGIONE EMILIA ROMAGNA
PROVINCIA DI REGGIO EMILIA

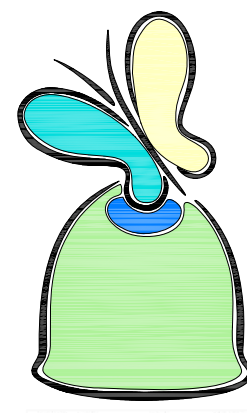

Un Futuro Sostenibile
Piano azione ambientale
Regione Emilia-Romagna

PROGETTO DI ADEGUAMENTO DEI CENTRI
DI RACCOLTA DENOMINATI "STAZIONI
ECOLOGICHE ATTREZZATE"
NEI COMUNI DI BORETTO, BRESCELLO,
GUALTIERI, GUASTALLA, LUZZARA,
NOVELLARA, POVIGLIO E REGGIOLO SOCI DI

s.a.b.a.r. s.p.a. 
Servizi Ambientali Bassa Reggiana

(ai sensi del D.M. 08.04.2008 e successive modifiche con D.M. 13.05.2009)

AMPLIAMENTO FUNZIONALE ALL'ADEGUAMENTO DELLA STAZIONE ECOLOGICA ATTREZZATA DI BRESCELLO "VIA ALBERICI", ED ADEGUAMENTO DELLA STAZIONE ECOLOGICA ATTREZZATA IN LOCALITA' LENTIGIONE DI BRESCELLO "VIA IMPERIALE"

- INTERVENTO N° RE/09/05/C -

STAZIONE ECOL. ATTREZZATA DI
- **BRESCELLO "VIA ALBERICI" -**
PROGETTO DEFINITIVO-ESECUTIVO

Tav

10

Sca

1:5

Dat

MAGGIO 2010

Titolo

PIANTA E SEZIONI DELLE
FONDAZIONI
DELLA TETTOIA E DEI LOCALI
UFFICI

SEZ. A-A
tirafondi

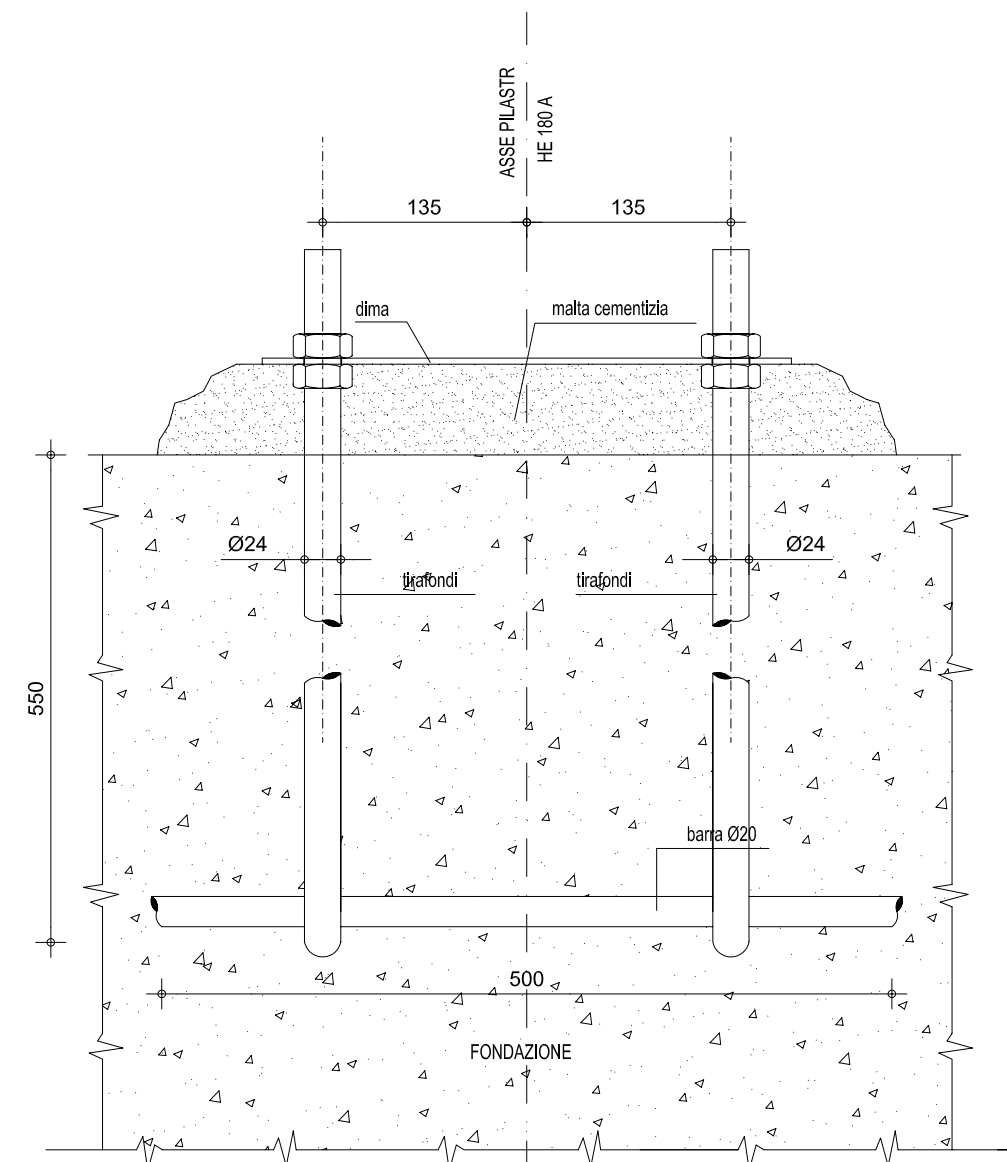

SEZ. B-B
tirafondi

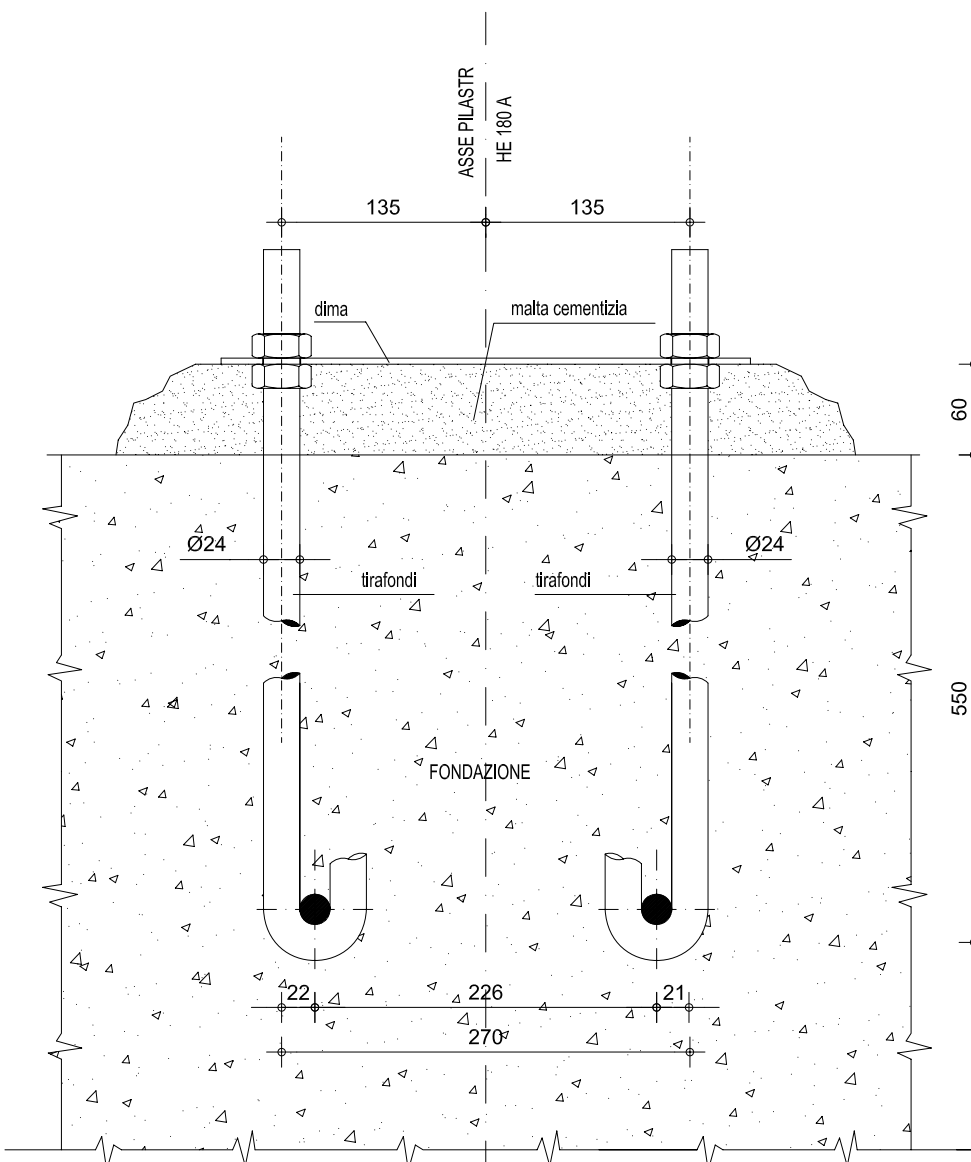

Si prescrive:
Acciaio Fe 37

SI DISPONE CHE IL TRATTO FILETTATO DEI BULLONI SIA ESTERNO AL FORO

SI DISPONE DI APPLICARE I PRODOTTI ANTIRUGGINE DOPO L'ULTIMAZIONE DELLA MESSA IN OPERA DELLA STRUTTURA

COLLEGAMENTI SALDATI A CORDONE D'ANGOLO 5mm.

BULLONI CLASSE 6.8

SEZ. A-A
*collegamento
pilastro-fondazione*

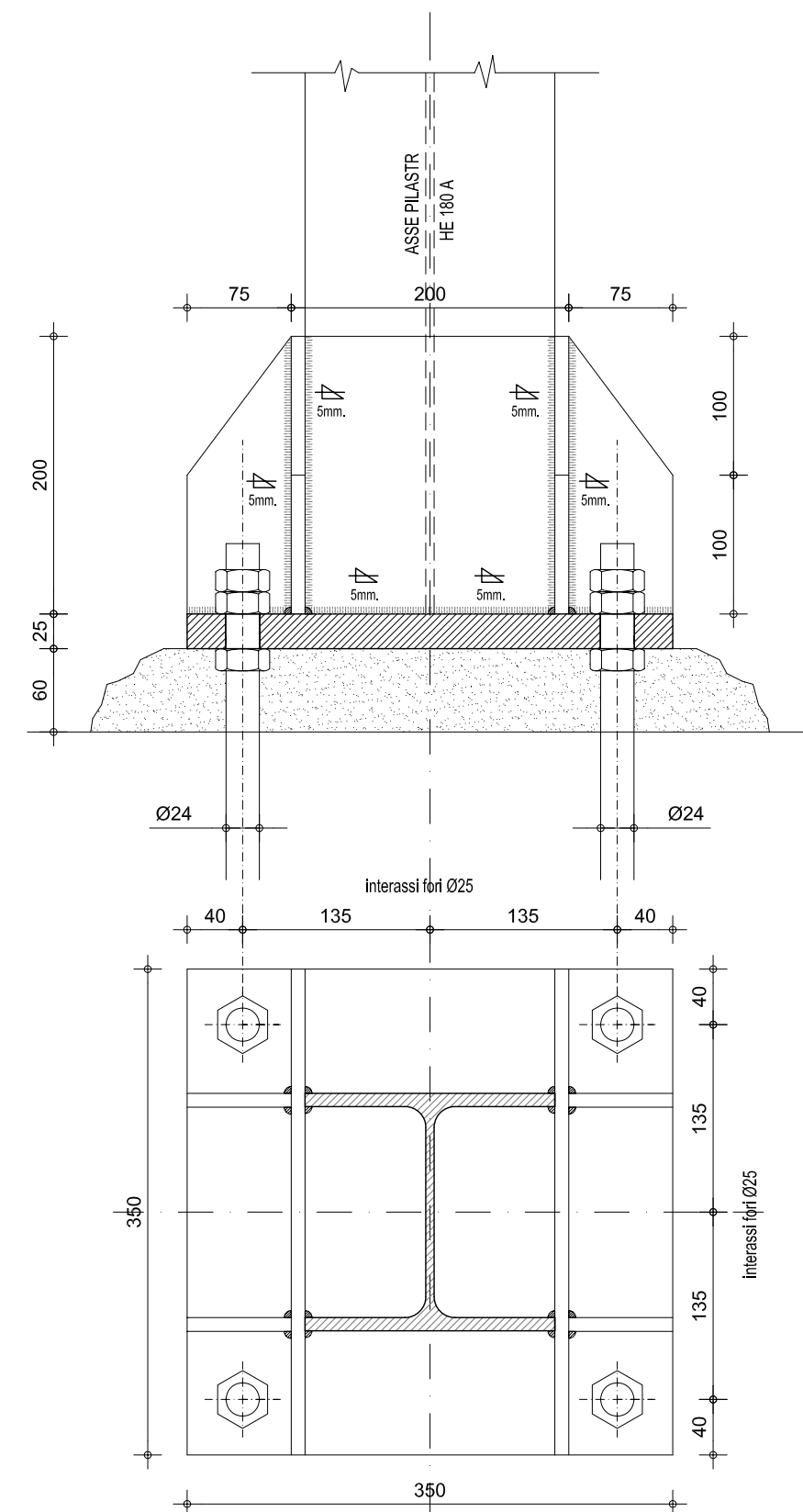

SEZ. B-B
collegamento
pilastro-fondazione

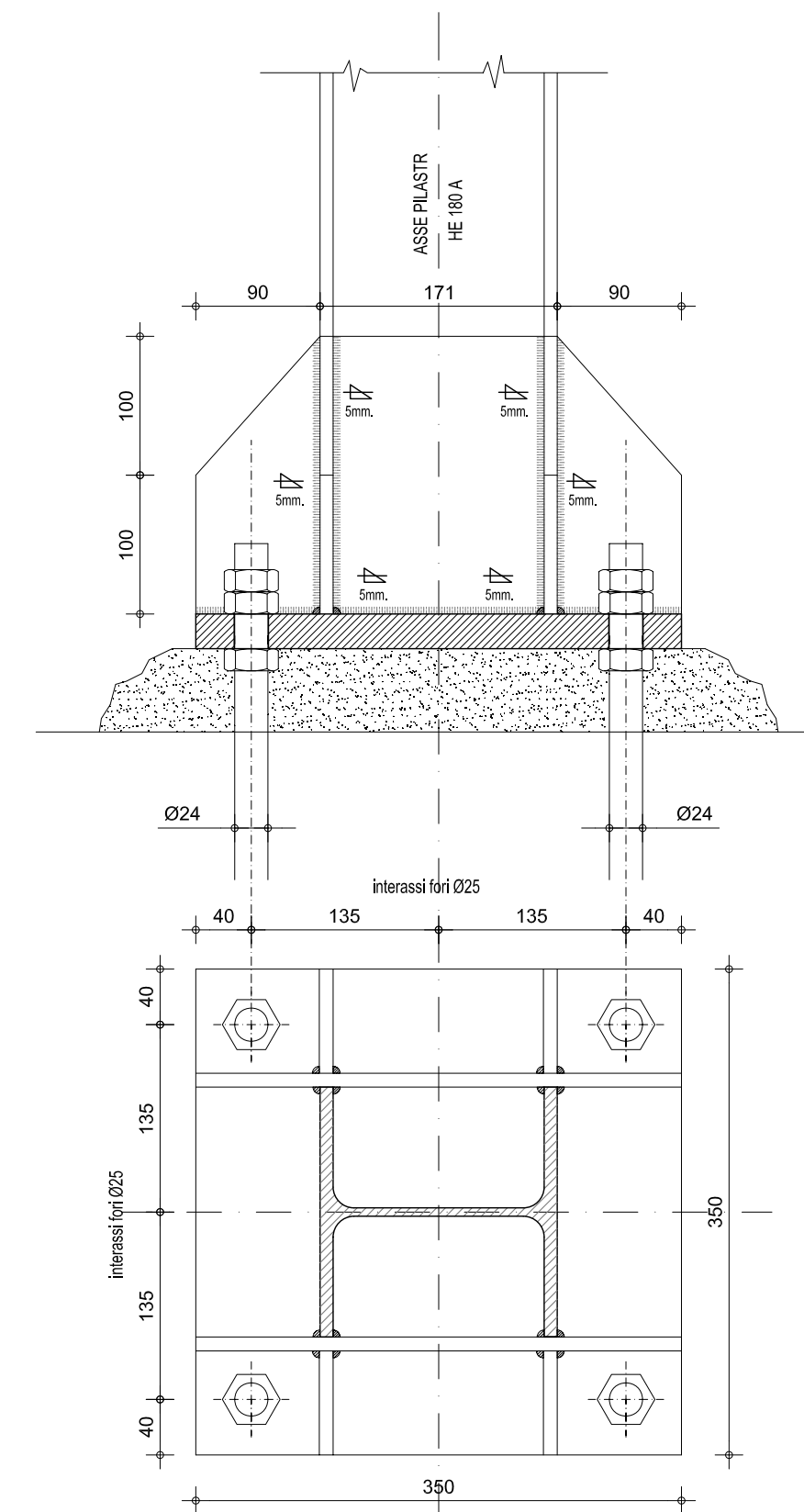

PIASTRA 350x350x25

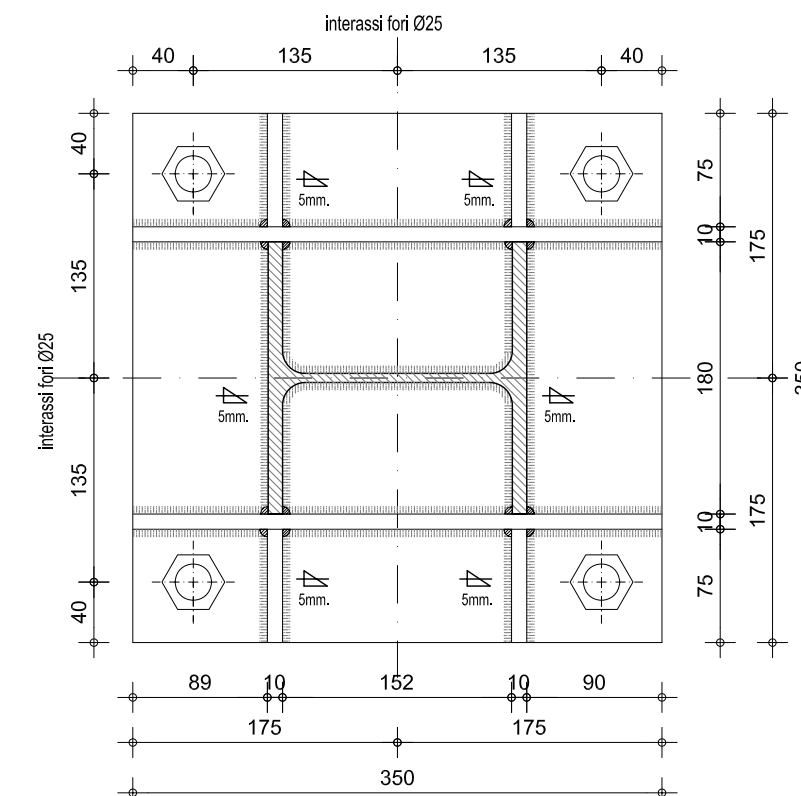

PIATTI DI IRRIGIDIMENTO spess. 10

Pilastro HE 180 A

- collocazione del pilastro al centro della piastra
- collegamento alla piastra mediante saldatura a cordone d'angolo

Piastra 350x350x25

-collegamento alla fondazione
mediante bulloni M24

Piatto di irrigidimento

- collegamento al pilastro mediante saldatura a cordone d'angolo
- collegamento alla piastra mediante saldatura a cordone d'angolo

Tutte le misure e le quote esecutive dovranno essere verificate in cantiere dall'impresa all'atto delle singole opere e lavorazioni.
Alla D.L. è demandato il compito dell'approvazione delle verifiche e delle eventuali modifiche effettuate dall'impresa nel rispetto del punto precedente e la facoltà di ordinare la rimozione e/o la demolizione di parti eseguite in modo difforme rispetto a quanto approvato.